Prostorové dimenze činnosti zemských portášů

Hlavní cíl mapy spočívá v identifikaci územního zastoupení mužstva bezpečnostního sboru zemských portášů činného na Moravě v letech 1638–1830. Analýza dostupných historických pramenů umožňuje kartograficky zpracovat údaje o lokalizaci desátnictev sboru (v průběhu historie docházelo k jejich operativním změnám jako reakce na aktuální bezpečnostní situaci) a o místech původu členů. Tato prostorově zobrazovaná data jsou zároveň konfrontována s územním rozsahem etnografického regionu Valašsko tak, jak jej ve svých pracích vytyčil PhDr. Jaroslav Štika, CSc.

Prolnutí obou informačních vrstev by mělo přispět k prohloubení znalostí o činnosti portášů a geografickém dosahu působnosti sboru na území historické země Moravy. Vzhledem k tomu, že fenomén vykazuje četné přesahy do sféry tradiční kultury a zároveň je s ním aktivně pracováno na bázi lokální a regionální identity, je mapové dílo mimo jiné cíleno i na rozšíření znalostních obzorů uživatelů a případnou korekci dosavadních stereotypních pohledů na sbor zemských portášů jako fenomén „ryze valašský“.

DISLOKACE VELITELSTVÍ A DESÁTNICTEV SBORU ZEMSKÝCH PORTÁŠŮ HRADIŠŤSKÉHO A PŘEROVSKÉHO KRAJE V LETECH 1717–1830

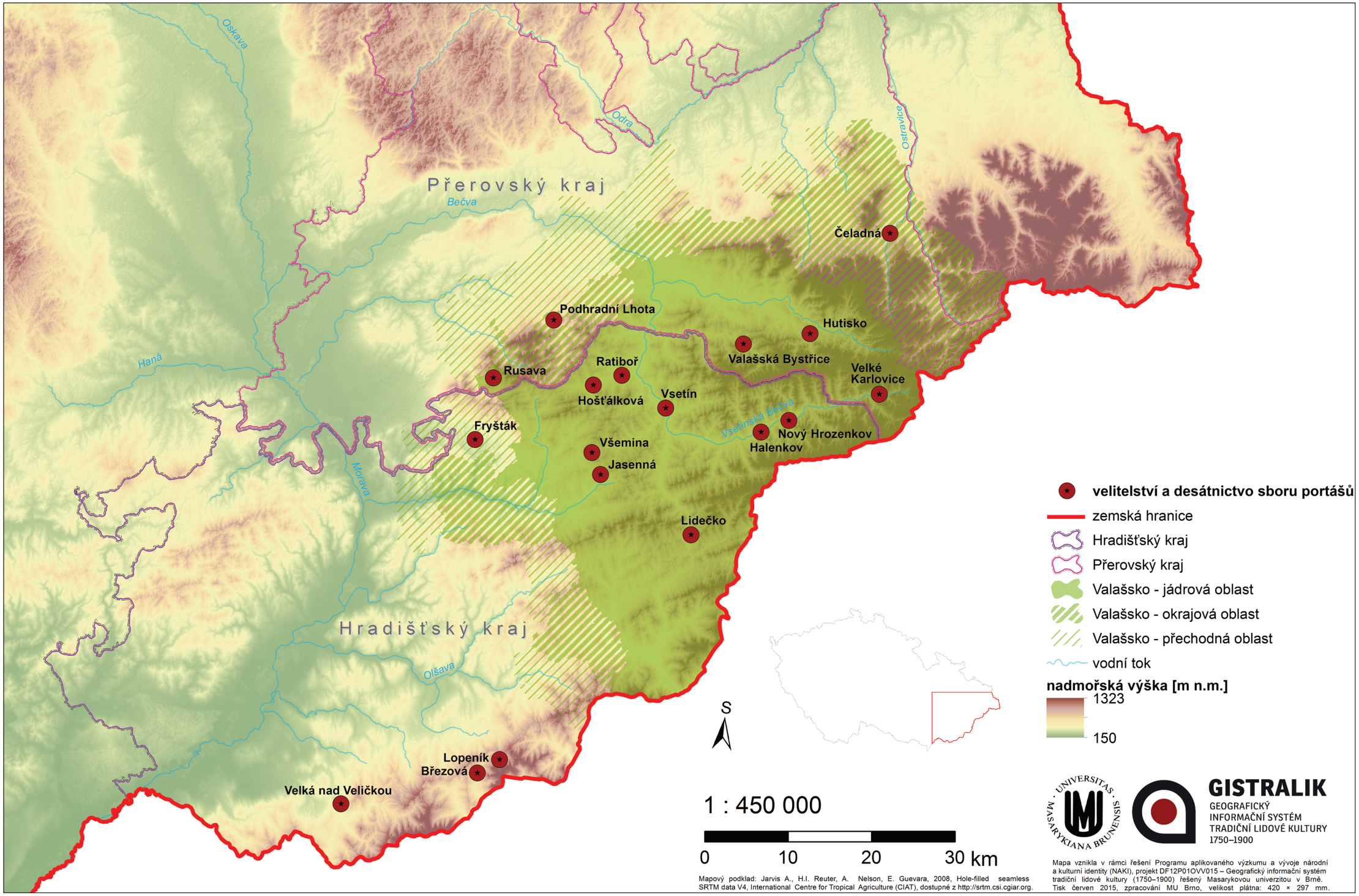

Mapový podklad: Jarvis A., H.I. Reuter, A. Nelson, E. Guevara, 2008, Hole-filled seamless SRTM data V4, International Centre for Tropical Agriculture (CIAT), dostupné z http://srtm.csi.cgiar.org.

Mapa vznikla v rámci řešení Programu aplikovaného výzkumu a vývoje národní a kulturní identity (NAKI), projekt DF12P01OVV015 – Geografický informační systém tradiční lidové kultury (1750–1900) řešený Masarykovou univerzitou v Brně. Tisk červen 2015, zpracování MU Brno, velikost plátna: 420 × 297 mm.

BYDLIŠTĚ MUŽSTVA SBORU ZEMSKÝCH PORTÁŠŮ HRADIŠŤSKÉHO A PŘEROVSKÉHO KRAJE V LETECH 1717–1830

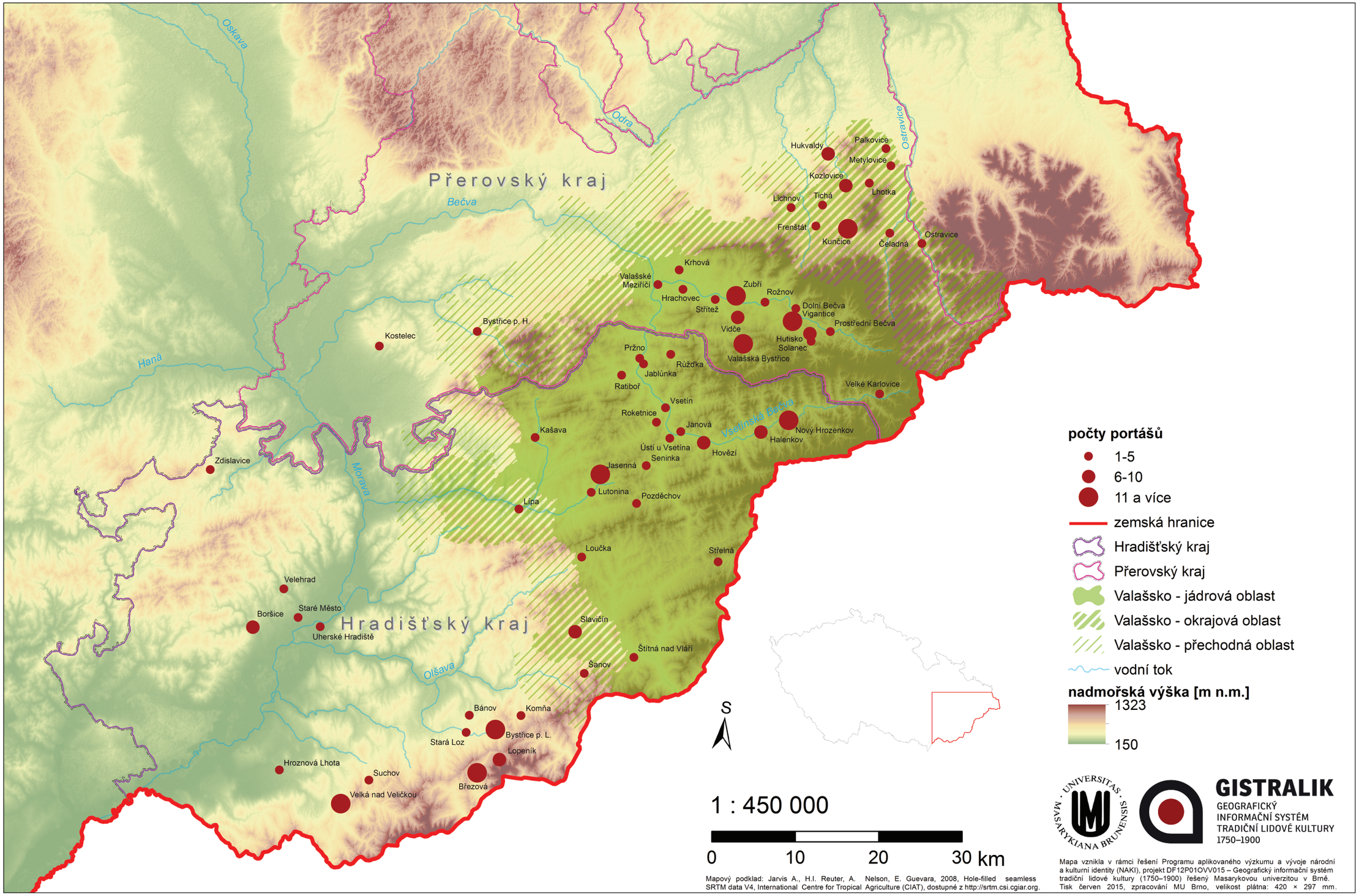

Mapový podklad: Jarvis A., H.I. Reuter, A. Nelson, E. Guevara, 2008, Hole-filled seamless SRTM data V4, International Centre for Tropical Agriculture (CIAT), dostupné z http://srtm.csi.cgiar.org.

Mapa vznikla v rámci řešení Programu aplikovaného výzkumu a vývoje národní a kulturní identity (NAKI), projekt DF12P01OVV015 – Geografický informační systém tradiční lidové kultury (1750–1900) řešený Masarykovou univerzitou v Brně. Tisk červen 2015, zpracování MU Brno, velikost plátna: 420 × 297 mm.